

Specifikationer

Km 131.000	Km/l 18,2	1. registrering Marts 2017
Modelår 2017	Nypris DKK 313.298,-	HK / Nm 110 HK / 175 Nm
Type MPV	0-100 km/t 11,3 sek	Tophastighed 189 km/t
Drivmiddel Benzin	Trækhjul Forhjul	Tank 58 l
Grøn ejerafgift DKK 1.760,- / årligt	Geartype Manuelt gear	Gear 6 gear

VW Touran

1,2 TSi 110 Comfortline 7prs

Solgt

Beskrivelse af VW Touran

TOPUDSTYRET - 1 EJER - ALLE SERVICE OVERHOLDT - TRÆK 1.300 KG

Fabriksmonteret ekstraudstyr:
- Panorama glastag m. el-dug
- El-soltag m. skyde/vippefunk.
- Ambiente belysning ved glastag
- Keyless go inkl. nøglefri adgang
- Rullegardiner bagdøre
- Bakkamera
- DK Pakke
- Apple Carplay & Android Auto

Servicehistorik:
D. 14/12-2018 v. 29.060 km.
D. 18/11-2019 v. 43.537 km.
D. 17/11-2020 v. 55.909 km.
D. 01/12-2021 v. 71.161 km.
D. 15/11-2022 v. 82.442 km.
D. 06/11-2023 v. 97.569 km.
D. 18/10-2024 v. 110.365 km.
D. 24/09-2025 v. 122.436 km.

Eksteriør:
16" alufælge monteret med helårsdæk, el-sidespejle m/varme, tågelygter, panorama glastag med el-dug, el-soltag med skyde/vippefunk., mørktonede ruder i bag, sorte tagrælings, blanke rudelister, aftageligt træk 1.300 kg., lakering "Pure White".

Interiør:
Kørecomputer, bagagerumsdækken, multifunktionsrat, læderrat, mørkt stofindtræk, højdejust. forsæder med justerbar lændestøtte, splitbagsæde, 3 individuelle sæder 2. sæderække, 2 individuelle sæder 3. sæderække, integrerede rullegardiner i bagdøre, klapborde, ambiente belysning i glastag, midterarmlæn, kopholder, interiørdekor i børstet aluminiumslook.

Komfort:
6 gear, køl i handskerum, fjernb. centrallås i nøgler, nøglefri adgang, nøglefri tænding, fartpilot med fast hastighed, fartbegrænser, 3 zone klima, aut. nedbl. bakspejl, udv. temp. måler, 3 trins sædevarme, 4x el-ruder, automatisk start/stop, elektrisk parkeringsbremse inkl. hill-hold assist.

Multimedia:
Org. cd/radio m. ratbet., navigation via Carplay, håndfrit til mobil, musikstreaming via bluetooth, Android Auto & Apple Carplay, SD kortlæser, USB tilslutning, AUX tilslutning.

Sikkerhed:
Regnsensor, bakkamera, parkeringssensor (bag) & parkeringssensor (for) m. visuel visning, dæktryksmåler, træthedsregistrering, isofix, automatisk lys, 6 airbags, esp, automatisk nødbremsesystem, auto hold assist.

Om denne bil:
1 ejers topudstyret VW Touran med intakt servicehistorik hos Volkswagen & fremstår overalt i en pæn samt velholdt stand.
Bilen er monteret med aft. træk til 1.300 kg. & kører på godkendte helårsdæk.
Bemærk bilens lave driftsomkostninger - bilen er opgivet til at køre 18,2 km./l. ved blandet kørsel & koster kun 880 kr. - billigere 7 personers bil findes næppe i drift.

Billeder (18)




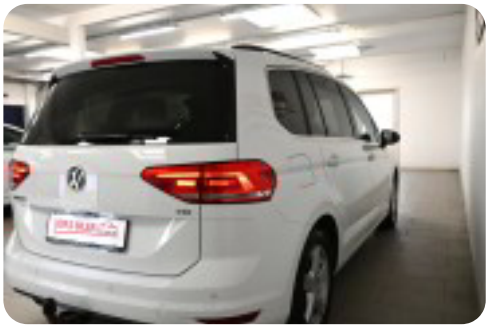




Se flere billeder på: joers.dk/biler/vw-touran-tsi-110-comfortline-7prs-su5wk8jrr4j

Udstyrsliste (54)

1
16" Alufælge

3
3 individuelle sæder i bag 3 zone klima

4
4x el-ruder

6
6 airbags

a
aftageligt træk ambiente belysning aut. nedbl. bakspejl auto hold automatisk lys automatisk nødbremsesystem automatisk start/stop

A
Android Auto Apple CarPlay AUX tilslutning

b
bagagerumsdækken bakkamera

C
CD/radio

d
dæktryksmåler

e
el-sidespejle m/varme el-soltag elektrisk parkeringsbremse

E
ESP

f
fartbegrænser fjernb. centrallås

F
Fast hastighed

g
glastag

h
helårshjul højdejust. forsæder håndfrit til mobil

i
integrerede rullegardiner isofix

j
justerbar lændestøtte

k
køl i handskerum kørecomputer

l
læderrat

m
multifunktionsrat musikstreaming via bluetooth mørktonede ruder i bag

n
navigation nøglefri adgang nøglefri tænding

p
parkeringssensor (bag) parkeringssensor (for)

r
regnsensor

S
SD kortlæser

s
splitbagsæde stofindtræk sædevarme

t
tagræling træthedsregistrering tågelygter

u
udv. temp. måler

U
USB-A tilslutning