

Specifikationer

Km 57.000	Km/l 29,7	1. registrering November 2018
Modelår 2018	Nypris DKK 190.987,-	HK / Nm 100 HK / 169 Nm
Type Halvkombi	0-100 km/t 11,8 sek	Tophastighed 165 km/t
Drivmiddel Benzin / El	Trækhjul Forhjul	Tank 36 l
Grøn ejerafgift DKK 1.280,- / årligt	Geartype Automatgear	Gear 1 gear

Toyota Yaris

1,5 Hybrid H2 Premium e-CVT

Solgt

Beskrivelse af Toyota Yaris

UDSTYRSMODEL - UNDERVOGNSBEHANDLET

Servicehistorik på denne Yaris:
D. 21/11-2019 v. 12.000 km.
D. 03/08-2021 v. 19.299 km.
D. 21/10-2022 v. 26.100 km.
D. 16/01-2024 v. 35.259 km.
D. 31/01-2025 v. 43.759 km.
D. 15/01-2026 v. 52.419 km.

Highlights:
- Apple Carplay & Android Auto
- Bakkamera
- Nøglefri betjening
- Bi-zone klimaanlæg
- Multifunk. læderrat
- Aut. nødbremseassistent
- Fjernlys assistent
- Lane assistent
- LED kørelys

Eksteriør:
15" org. alufælge monteret med helårsdæk, el-klapbare sidespejle m/varme, tågelygter, LED kørelys, LED baglygter, mørktonede ruder i bag, metallak "Platinum Bronze" med "Night Sky Black" kontrast-tag.

Interiør:
Kørecomputer premium, bagagerumsdækken, dobbelt bagagerumsbund, multifunktionsrat, læderrat, mørkt stofindtræk, højdejust. førersæde, splitbagsæde, kopholder.

Komfort:
Automatgear, fjernb. centrallås i nøgler, nøglefri adgang, nøglefri tænding, fartpilot med fast hastighed, fartbegrænser, aut. nedbl. bakspejl, udv. temp. måler, sædevarme, 4x el-ruder, automatisk start/stop, 2 zone klima-anlæg,

Multimedia:
Org. radio m. ratbet., håndfrit til mobil, org. 7" multimedia touchdisplay, musikstreaming via bluetooth, USB tilslutning, AUX tilslutning.

Sikkerhed:
Regnsensor, bakkamera, dæktryksmåler, skiltegenkendelse, skiltevisning, isofix, automatisk lys, fjernlysassistent, 7 airbags, esp, vognbaneassistent, automatisk nødbremsesystem.

Om denne bil:
Toyota Yaris med en fin servicehistorik & i en rigtig flot farvekombination - metallakering "Platinum Bronze" med kontrast-tag i "Night Sky Black".
Bilen er i den store udstyrsmodel H2 Premium med Safety pakken & fyldt med komfortudstyr samt flotte detaljer.
Bemærk bilen er supplerende rustbeskyttet hos Suvo & er montert med helårsdæk.

Billeder (19)







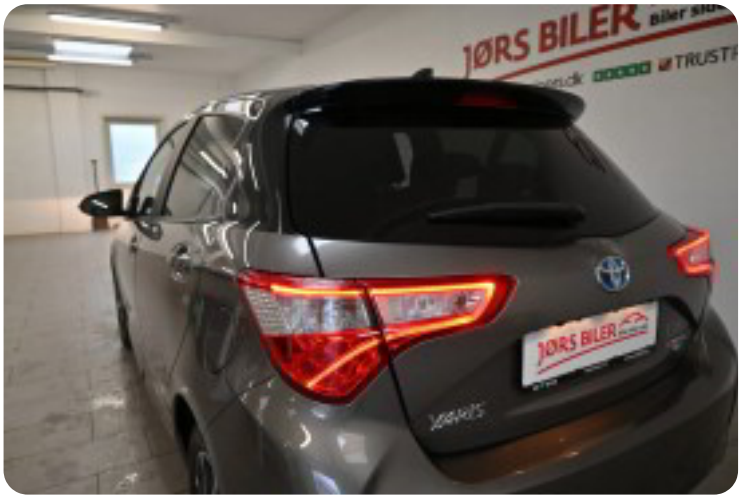

Se flere billeder på: joers.dk/biler/toyota-yaris-hybrid-h2-premium-e-cvt-nfu0ltl2trl

Udstyrsliste (44)

1
15" Alufælge

2
2 zone klima

4
4x el-ruder

7
7 airbags

a
aut. nedbl. bakspejl automatgear automatisk lys automatisk nødbremsesystem
automatisk start/stop

A
AUX tilslutning

b
bagagerumsdækken bakkamera

C
CD/radio

d
dobbelt bagagerumsbund dæktryksmåler

e
el-klapbare sidespejle m/varme

E
ESP

f
fartbegrænser fjernb. centrallås fjernlysassistent

F
Fast hastighed

h
helårshjul højdejust. førersæde håndfrit til mobil

i
isofix

k
kørecomputer

L
LED baglygter LED kørelys

l
læderrat

m
multifunktionsrat musikstreaming via bluetooth mørktonede ruder i bag

n
nøglefri adgang nøglefri tænding

r
regnsensor

s
skiltegenkendelse skiltevisning splitbagsæde stofindtræk sædevarme

t
tågelygter

u
udv. temp. måler

U
USB-A tilslutning

v
vognbaneassistent