

Specifikationer

Km 72.000	Km/l 55,8	1. registrering Oktober 2023
Modelår 2023	Nypris DKK 486.161,-	HK / Nm 245 HK / 477 Nm
Type MPV	0-100 km/t 7,0 sek	Tophastighed 195 km/t
Drivmiddel Benzin / El	Trækhjul 4 hjul	Tank 47 l
Grøn ejerafgift DKK 920,- / årligt	Geartype Automatgear	Gear 7 gear

BMW 225e

1,5 Active Tourer M-Sport xDrive aut.

DKK 279.800,-
Kontantpris

Beskrivelse af BMW 225e

1 EJER - EL-SVINGBART TRÆK 1.400 KG. - SOMMER/VINTERHJUL

Den helt nye BMW 225e Xdrive i M-sport & med stort 13 kWh batteri med op til 91 km. kørsel på ren el.

benævnelsesværdigt ekstraudstyr:
2TE - paddelshift
2VF - M undervogn
337 - M sports pakke
3AC - El-svingbart træk 1.400 kg.
420 - Fabrikstonede ruder
481 - Sportssæder
4LP - M Alu-interiørlister "Hexacube Dark"
5AC - Fjernlys assistent
5AT - Driving assistant PLUS
5DM - Parking assistant
6C4 - Connected package professionel
6CP - Apple Carplay
6WC - Wide screendisplay
760 - Aluminiums eksteriørlister
775 - Individual loftshimmel Anthrazite

Eksteriør:
17" org. alufælge model 834 M Bi-color, 17" brugte org. alufælge m. vinterdæk medfølger, el-sidespejle m/varme, LED kørelys, FULL LED forlygter, LED baglygter, mørktonede ruder i bag, blanke rudelister, områdebelysning, svingbart træk (elektrisk) 1.400 kg., komplet M-sport eksteriør, metallak "Sparkling Copper Grey".

Interiør:
Kørecomputer, widescreen digitalt cockpit med kortvisning, bagagerumsdækken, multifunktionsrat, M-sport læderrat med shiftpaddels, sort læder/alcantara-indtræk m. blå kontrastsyninger, sportssæder m. variabel lårstøtte, højdejust. førersæde, splitbagsæde, mørk loftbeklædning, ambiente belysning m. farvetema, Alu-interiørlister "Hexacube Dark", svævende midterkonsol.

Komfort:
Automatgear, ratgearskifte, elektrisk kabinevarmer m. timer, fjernb. centrallås i nøgler, nøglefri tænding, adaptiv fartpilot med kø-assistent & fartbegrænser, udv. temp. måler, 3 trins sædevarme, 4x el-ruder, automatisk start/stop, elektrisk parkeringsbremse inkl. hill-hold assist, 2 zone klima, BMW drive modes, type-2 ladekabel & nødlader medfølger.

Multimedia:
DAB+ radio m. ratbet., org. touch navigation professionel, håndfrit til mobil, musikstreaming via bluetooth, trådløs Android Auto & Apple Carplay, USB-C tilslutning foran & bagtil.

Sikkerhed:
Regnsensor, automatisk parkeringssystem, bakkamera, parkeringssensor (bag) & parkeringssensor (for) m. visuel visning, dæktryksmåler, træthedsregistrering, skiltegenkendelse, hastighedsassistent, isofix, automatisk lys, fjernlysassistent, 6 airbags, esp, vognbaneassistent, automatisk nødbremsesystem, auto hold, automatisk nødassistent, udkørselassistent.

Om denne bil:
Helt rigtig sammensat BMW 225e i den flotte metallak "Sparkling Copper Grey", som står flot i kontrast til M-sports sorte detaljer.
Bilen har en omfattende komfort & sikkerhedsudstyrsliste & er ydermere købt med el-svingbart træk & komplette vinterhjul.

Billeder (18)







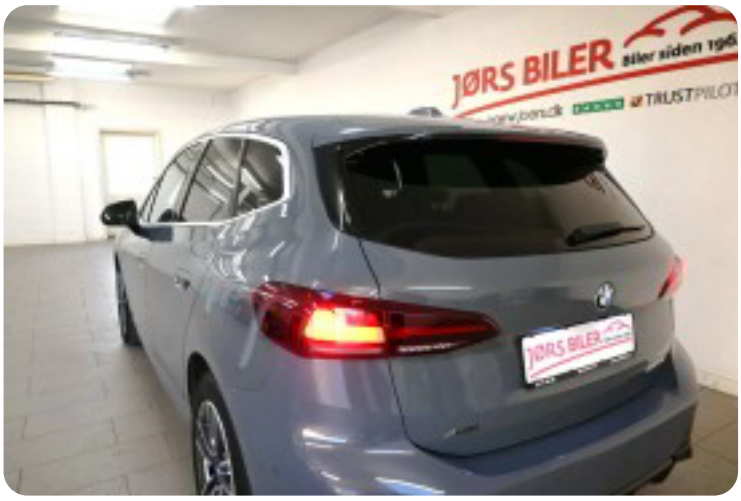

Se flere billeder på: joers.dk/biler/bmw-225e-active-tourer-m-sport-xdrive-aut-p3bm2fip1ba

Udstyrsliste (60)

1
16" Alufælge 17" Alufælge

2
2 zone klima

4
4x el-ruder

6
6 airbags

a
adaptiv fartpilot med kø-assistent ambiente belysning auto hold automatgear automatisk lys automatisk nødassistent automatisk nødbremsesystem automatisk parkeringssystem automatisk start/stop

A
Android Auto Apple CarPlay

b
bagagerumsdækken bakkamera

D
DAB+ radio

d
dellæderindtræk digitalt cockpit dæktryksmåler

e
el-sidespejle m/varme elektrisk kabinevarmer elektrisk parkeringsbremse

E
ESP

f
fartbegrænser fjernb. centrallås fjernlysassistent fuld LED forlygter

h
højdejust. førersæde håndfrit til mobil

i
intelligent hastighedsassistent isofix

k

k
kørecomputer

L
LED baglygter **LED kørelys**

l
læderrat

m
multifunktionsrat **musikstreaming via bluetooth** **mørk loftbeklædning** **mørktonede ruder i bag**

n
navigation **nødlader** **nøglefri tænding**

o
områdebelysning

p
parkeringssensor (bag) **parkeringssensor (for)**

r
ratgearskifte **regnsensor**

s
skiltegenkendelse **splitbagsæde** **sportssæder** **svingbart træk (elektrisk)** **sædevarme**

t
træthedsregistrering **type-2 ladekabel**

u
udv. temp. måler

U
USB-C tilslutning

v
vognbaneassistent