

Specifikationer

Km 107.000	Km/l 21,6	1. registrering Juli 2020
Modelår 2020	Nypris	HK / Nm 150 HK / 250 Nm
Type St.car	0-100 km/t 8,4 sek	Tophastighed 214 km/t
Drivmiddel Benzin	Trækhjul Forhjul	Tank 50 l
Grøn ejerafgift DKK 1.600,- / årligt	Geartype Automatgear	Gear 7 gear

Skoda Octavia

1,5 TSi 150 Celebration+ Combi DSG

Solgt

Beskrivelse af Skoda Octavia

ALLE SERVICE OVERHOLDT HOS SKODA - DINITROLBEHANDLET -UDSTYRSMODEL

Highlights:
- Digitalt cockpit m. kortvisning
- FULL LED forlygter
- Adaptiv fartpilot
- Parkeringssensor m. visuel visning
- Org. touch navigation
- Apple Carplay & Android Auto
- Ambiente belysning
- Fjernlysassistent

Eksteriør:
16" org. alufælge m. sommerdæk, el-klapbare sidespejle m/varme, tågelygter, LED kørelys, FULL LED forlygter, LED baglygter, blanke tagrælings & rudelister, Dinitrolbehandlet, metallak "Deep Black Pearl".

Interiør:
Kørecomputer, bagagerumsdækken, variabel bagagerumsbund, multifunktionsrat, læderrat, mørkt stofindtræk, højdejust. forsæder med justerbar lændestøtte, ambiente belysning m. farvetema, interiørlister i børstet aluminiumslook, kopholder, midterarmlæn.

Komfort:
Automatgear, 2 zone klima, køl i handskerum, fjernb. centrallås i nøgler, adaptiv fartpilot, aut. nedbl. bakspejl, udv. temp. måler, 3 trins sædevarme, 4x el-ruder, automatisk start/stop.

Multimedia:
Radio m. ratbet., org. touch navigation, håndfrit til mobil, Android Auto, Apple Carplay, SD kortlæser, USB tilslutning, digitalt cockpit m. full-size kortvisning.

Sikkerhed:
Regnsensor, org. parkeringssensor (bag) m. visuel visning, dæktryksmåler, træthedsregistrering, isofix, automatisk lys, fjernlysassistent, 9 airbags, esp, automatisk nødbremsesystem.

Om denne bil:
Rigtig godt udstyret Octavia med samme ejer siden 2020, der har passet bilen med service & givet bilen supplerende rustbeskyttelse hos Dinitrol.
Octavia er den perfekte familiebil med en dejlig rummelig kabine & et kæmpe bagagerum med oceaner af plads. Samtidig er bilen yderst driftssikker & har lave brugs omkostninger - bilen er opgivet til at køre hele 21,6 km./l. v. blandet kørsel & koster kun 730 kr. i halvårlig ejerafgift.

Billeder (19)


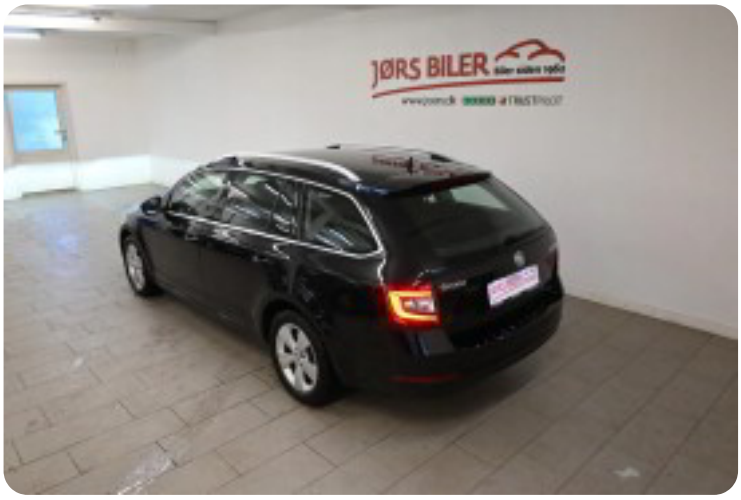




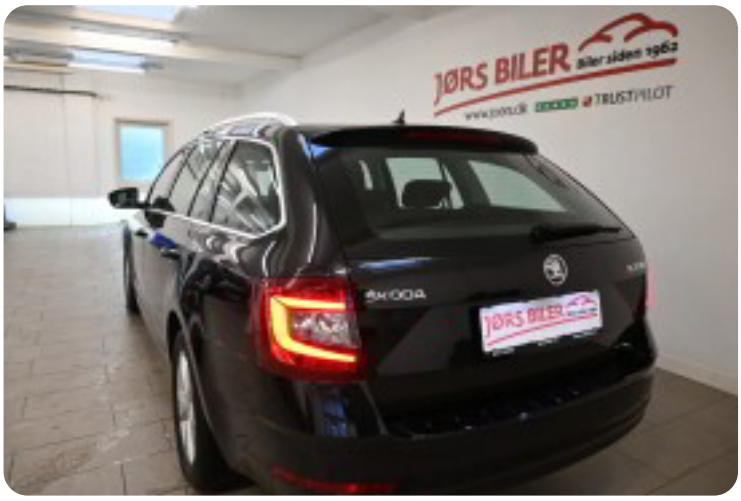

Se flere billeder på: joers.dk/biler/skoda-octavia-tsi-150-celebration-combi-dsg-oo44nvxpbi

Udstyrsliste (45)

1
16" alufælge

2
2 zone klima

4
4x el-ruder

9
9 airbags

a
adaptiv fartpilot ambiente belysning automatgear automatisk nedblændeligt bakspejl automatisk nødbremse

A
Android Auto Apple CarPlay Automatisk lys Automatisk start/stop

b
bagagerumsdækken

C
CD/radio

D
DAB+ radio

d
digitalt cockpit dobbelt bagagerumsbund dæktryksmåler

e
el-klapbare sidespejle med varme

E
ESP

f
fjernbetjent centrallås fjernlysassistent fuld LED forlygter

h
højdejusterbare forsæder håndfri til mobil

I
ISOFIX

k
køl i handskerum kørecomputer

L
LED baglygter LED kørelys

l
læderrat lændestøtte (justerbar)

m
multifunktionsrat

n
navigation

p
parkeringssensor (bag)

R
Regnsensor

S
SD-kortlæser

s
stofindtræk sædevarme

t
tagræling træthedsregistrering tågelygter

u
udvendig temperaturmåler

U
USB-C tilslutning