

Specifikationer

Km 50.000	Km/l 36,9	1. registrering September 2022
Modelår 2023	Nypris DKK 465.715,-	HK / Nm 245 HK / 400 Nm
Type SUV	0-100 km/t 7,5 sek	Tophastighed 205 km/t
Drivmiddel Benzin / El	Trækhjul Forhjul	Tank
Grøn ejerafgift DKK 920,- / årligt	Geartype Automatgear	Gear 6 gear

VW Tiguan

1,4 eHybrid Elegance DSG

Solgt

Beskrivelse af VW Tiguan

1 EJERS PRIVATBIL - ALLE SERVICE OVERHOLDT HOS VW - EL-SVINGBART TRÆK 1.800 KG. - SOMMER/VINTERHJUL

Her er vi stolte over at sætte denne 1 ejers topudstyrede Tiguan til salg, som overalt fremstår sublim velholdt - faktisk vil vi næsten vove at påstå den fremstår i fabriksny-lignende stand.
Bilen har overholdt alt til punkt & prikke hos VW & er klar til at køre ud i vintervejret på de medfølgende originale aulfælge m. vinterdæk.

Fabriksmonteret ekstraudstyr på denne Tiguan:

1M6 -Anhængertræk, svingbart med el-frigørelse 1.800 kg.
PAV - 360 graders kamera inkl. Area view
B0B0 - Dolphin Grå metallak
PDA - Head-up Display
PPA - Køreprofil indstilling
PJW - Letmetalfælge 18" Nizza
1N7 - Progressiv styring
QH1 - Stemmestyring
9JC - 12V Stik

Service historik hos VW:

D. 13/09-2023 v. 14.382 km.
D. 29/08-2024 v. 30.192 km.
D. 11/08-2025 v. 44.000 km.

Eksteriør:
18" org. "Nizza" alufælge m. sommerdæk , 17" org. alufælge m. vinterdæk, el-klapbare sidespejle m/varme, LED kørelys, adaptive forlygter, IQ light matrix FULL LED forlygter med dynamisk blinklys, led baglygter med dynamisk blinklys, blanke tagrælings & rudelister, mørktonede ruder i bag, svingbart træk (elektrisk) 1.800 kg., metallak "Dolphin Grey".

Interiør:
Kørecomputer, digitalt cockpit m. full-size kortvisning, bagagerumsdækken, multifunktionsrat, læderrat, mørkt alcantara-indtræk, sportssæder, højdejust. forsæder med justerbar lændestøtte, splitbagsæde, ambiente belysning, carbonlook interiørlister, midterarmlæn, kopholdere.

Komfort:
Automatgear, ratgearskifte, varme i rat, 3 zone klima, køl i handskerum, elektrisk kabinevarmer m. timer, fjernb. centrallås i nøgler, nøglefri adgang, nøglefri tænding, adaptiv fartpilot med kø-assistent, travel assist, aut. nedbl. bakspejl, udv. temp. måler, 3 trins sædevarme, 4x el-ruder, automatisk start/stop, el betjent bagklap, elektrisk parkeringsbremse inkl. hill-hold assist, headup display, drive mode settings.

Multimedia:
DAB+ radio m. ratbet., org. touch navigation, håndfrit til mobil, musikstreaming via bluetooth, trådløs Android Auto & Apple Carplay, USB tilslutning.

Sikkerhed:
Regnsensor, automatisk parkeringssystem, 360° kamera inkl. birdview, parkeringssensor (bag) & parkeringssensor (for) m. visuel visning, dæktryksmåler, træthedsregistrering, skiltegenkendelse, intelligent hastighedsassistent, isofix, automatisk lys, dynamisk fjernlysassistent, 6 airbags, esp, aktiv vognbaneassistent, blindvinkelsassistent, automatisk nødbremsesystem, stemmebetjening, auto hold, automatisk nødassistent, udkørselsassistent.

Billeder (18)




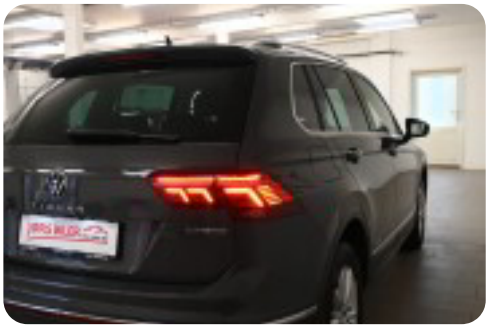





Se flere billeder på: joers.dk/biler/vw-tiguan-ehybrid-elegance-dsg-yp1gjxyf4an

Udstyrsliste (67)

1
17" alufælge 18" alufælge

3
3 zone klima 360° kamera

4
4x el-ruder

6
6 airbags

a
adaptiv fartpilot (kø-assistent) adaptive forlygter alcantara ambiente belysning autohold automatgear automatisk nedblændeligt bakspejl automatisk nødassistent automatisk nødbremse automatisk parkeringssystem

A
Android Auto Apple CarPlay Automatisk lys Automatisk start/stop

b
bagagerumsdækken blindvinkelsassistent

D
DAB+ radio

d
digitalt cockpit dynamiske blinklys dæktryksmåler

e
el-betjent bagklap el-klapbare sidespejle med varme elektrisk kabinevarmer elektrisk parkeringsbremse

E
ESP

f
fjernbetjent centrallås fjernlysassistent

h
head-up display højdejusterbare forsæder håndfri til mobil

i
intelligent hastighedsassistent

I
ISOFIX

k
keyless go køl i handskerum kørecomputer

L
LED baglygter LED kørelys

l
læderrat lændestøtte (justerbar)

m
matrix LED forlygter multifunktionsrat musikstreaming via Bluetooth mørktonede ruder bag

n
navigation nøglefri adgang

p
parkeringssensor (bag) parkeringssensor (for)

r
ratgearskifte ratvarme

R
Regnsensor

s
skiltegenkendelse splitbagsæde sportssæder stemmebetjening
svingbart anhængertræk (elektrisk) sædevarme

t
tagræling træthedsregistrering

u
udvendig temperaturmåler

U
USB-C tilslutning

v
vognbaneassistent